

手稲警察署庁舎構内除雪区分

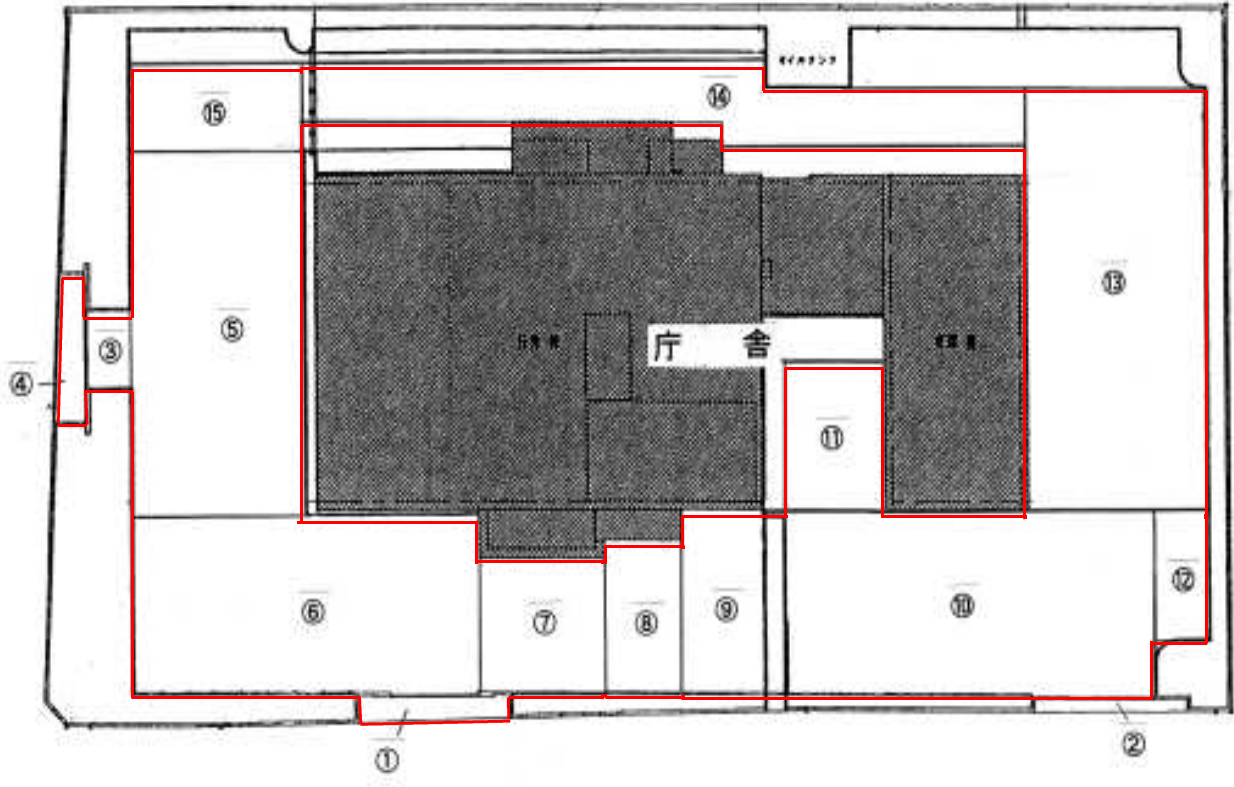

			※除雪面積内訳					
<input type="checkbox"/>	構内(敷地)面積	6,499.92㎡	①	8.00 ×	1.96 =	15.68		
<input type="checkbox"/>	除雪面積	3,189.85㎡	②	8.00 ×	1.42 =	11.36		
<input type="checkbox"/>			③	6.50 ×	4.50 =	29.25		
<input type="checkbox"/>	除雪をしない面積	3,310.07㎡	④	12.50 ×	7.00 =	87.50		
<input type="checkbox"/>			⑤	31.50 ×	16.00 =	504.00		
<input type="checkbox"/>			⑥	32.01 ×	14.81 =	474.06		
<input type="checkbox"/>			⑦	11.37 ×	11.20 =	127.34		
<input type="checkbox"/>			⑧	11.31 ×	12.00 =	135.72		
<input type="checkbox"/>			⑨	3.60 ×	14.81 =	53.31		
<input type="checkbox"/>			⑩	15.91 ×	35.00 =	556.85		
<input type="checkbox"/>			⑪	9.80 ×	13.00 =	127.40		
<input type="checkbox"/>			⑫	5.00 ×	9.96 =	49.80		
<input type="checkbox"/>			⑬	34.60 ×	16.80 =	581.28		
<input type="checkbox"/>			⑭	63.90 ×	5.00 =	319.50		
<input type="checkbox"/>			⑮	16.00 ×	7.30 =	116.80		
<input type="checkbox"/>					計			<u>3,189.85 ㎡</u>

公宅敷地除雪区分

住所：手稲区前田7条6丁目3-14

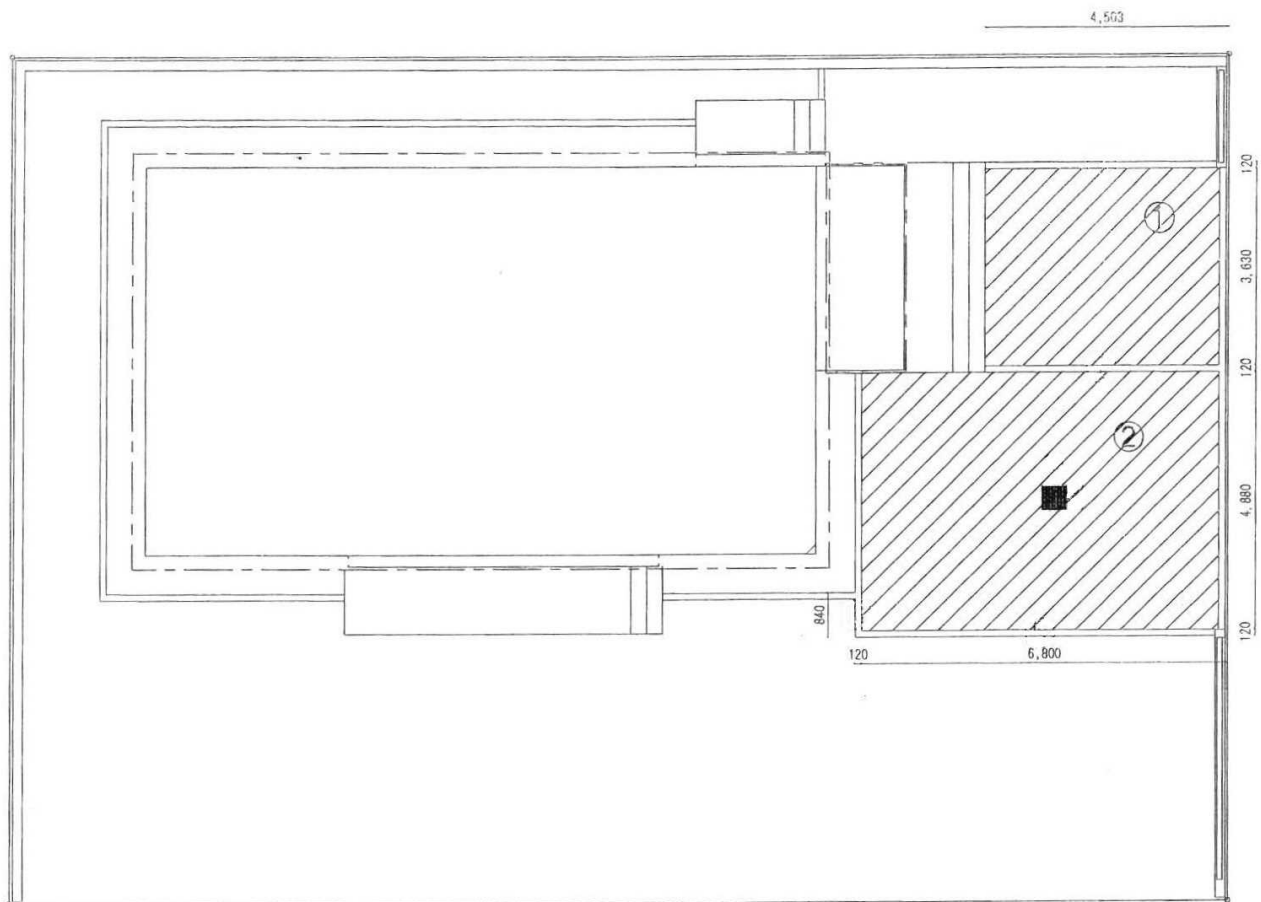

① $4.503 \times 3.750 = 16.88\text{m}^2$

② $4.880 \times 6.800 = 33.18\text{m}^2$

合計 50.06m^2