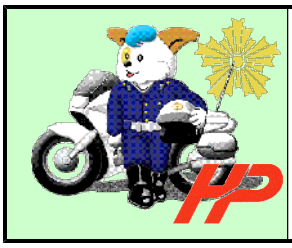

北のひろめ～る

ストップ・ザ・交通事故

令和５年４月24日
寿都警察署交通係
☎６２－２１１０

交通ルールを守りましょう！

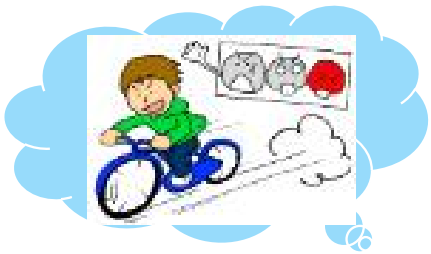

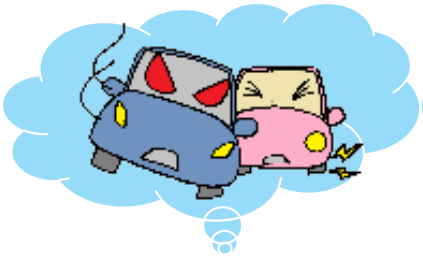

車を運転される方、自転車を乗る方、歩行者の方
全ての方が交通ルールを守らなければなりません！
この6つのイラストは、交通ルールが守られていません！！！
「自分は大丈夫」「ルールを知らなかった･･･」では、
大きな交通事故に繋がってしまう可能性が！
ご家庭で交通ルールについて再確認をし、誰一人として交通事故を起こさないよう、遭わないようにしましょう！

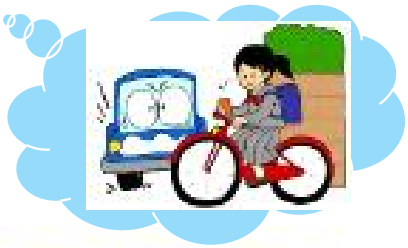

自転車に乗る際は、ヘルメットの着用を！

令和5年4月1日から
全ての自転車利用者
に対して乗車用ヘルメット着用の努力義務が課されています。
もしもの時に備えて、
自転車に乗る際は、
必ず**ヘルメットを着用**してから
乗りましょう！