6月 中湧別

4コマ劇場～ぶちょうの一言・49
「さあ、夏山登山の季節です」

①

今年も夏山登山のシーズンとなりました。

②

しかし、登山には、予期せぬ出来事が発生する場合があります。

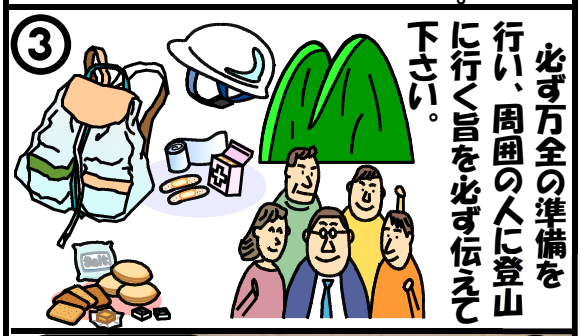

③

必ず万全の準備を行い、周囲の人に登山に行く旨を必ず伝えて下さい。

④

有事の際の素早い捜索が可能になりますので、警察にも登山届の提出をお願いします。

山菜がいっぱい、危険もいっぱい。

過去に湧別町の山林において、山菜採りをしていた人が行方不明となる事案が発生しています。

慣れた山でも遭難につながる「隠れた危険」が潜んでいます。

安全で楽しい山菜採りのため、以下の点を徹底して下さい。

1. 行き先、帰宅時間を家族、友人に告げること
2. 単独入山は避け、複数人で山に入ること
3. 服装は目立つ色を着ること
4. 携帯電話、笛を携行すること
5. 落ち着いて行動すること

重要

遠軽警察署
中湧別
駐在所
☎ 2－2034

悪質な詐欺に騙されないで！

詐欺

保険料還付

不審な電話は、すぐに＃9110（警察相談電話）に相談して下さい。

薬物乱用防止
～薬物、ダメ、絶対～

大麻・覚醒剤などの乱用は、体や心がボロボロになり、人としての生活ができなくなり場合によっては死に至ることがあります。

7月の更新時講習

講習場所：遠軽自動車学校
交通安全教育センター

- ●優良講習（30分）
  - 8日　13時30分から
  - 19日　9時0分から
  - 26日　13時30分から
- ●一般講習（1時間）
  - 5日　13時30分から
  - 19日　9時40分から
- ●初回講習（2時間）
  - 5日　14時40分から
- ●違反者講習（2時間）
  - 8日　14時10分から
  - 26日　14時10分から

※講習前に警察署で更新手続きを終えなければ講習は受けられません！

ゴミは決められた日に決められた場所に捨ててください

大人として恥ずかしい！！

不法就労・不法滞在防止

日本では多くの外国人が働いていますが、一部の心ない人たちが法律を守らずに、日本で働いているケースもあります。

このような話を見たり聞いたりした時は警察に連絡をお願いします。

遠軽町、湧別町、佐呂間町の安全・安心の情報は遠軽警察署ホームページにアクセス

二次元コードでここからアクセスできます