その経験を活かして、

警察官として、もう一度。

結婚、出産、介護、育児等により警察官の仕事を諦めた方
あなたの受験をお待ちしています

令和5年度 北海道警察官 再採用試験

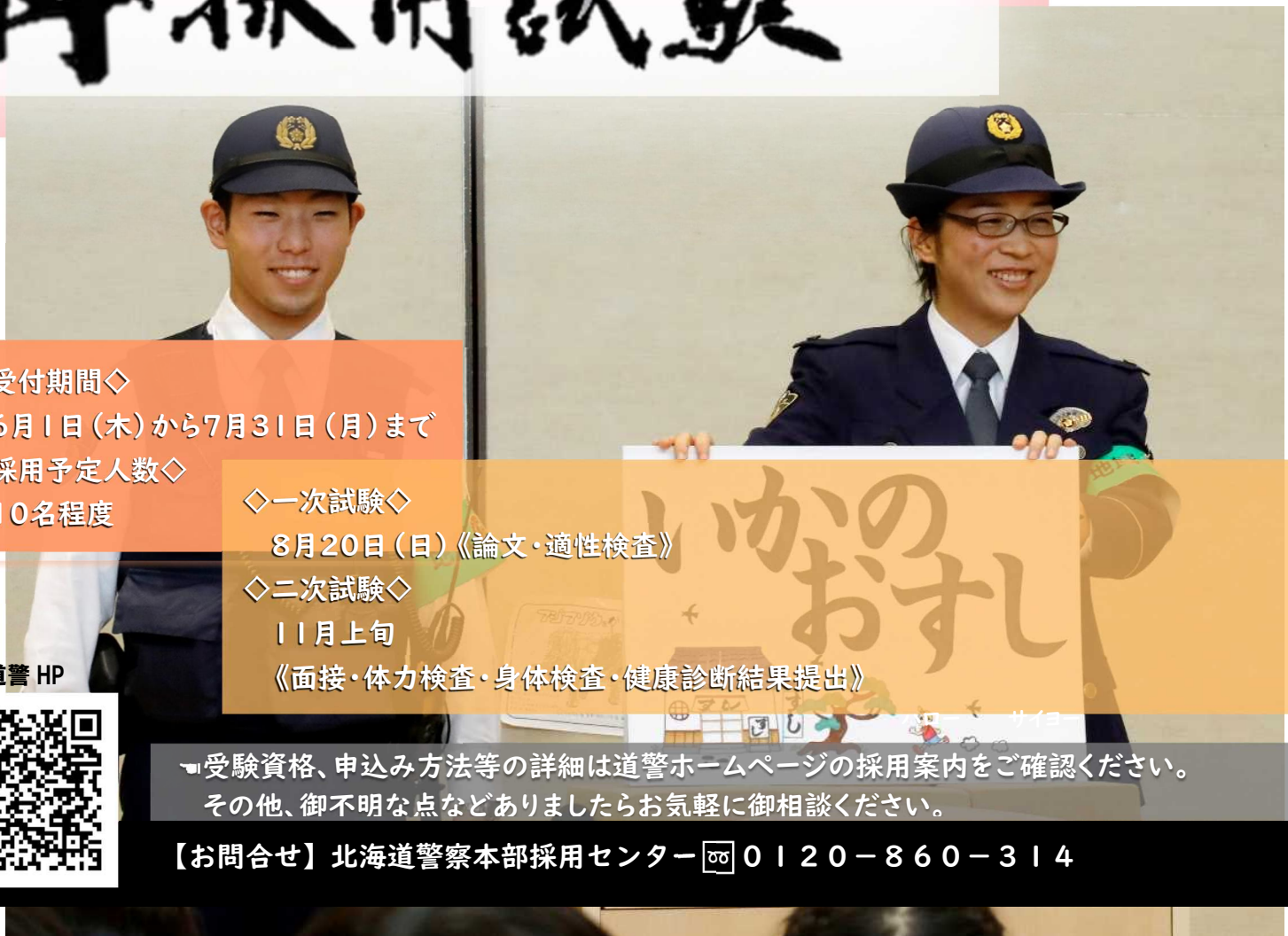

◇受付期間◇
6月1日（木）から7月31日（月）まで

◇採用予定人数◇
10名程度

◇一次試験◇
8月20日（日）《論文・適性検査》

◇二次試験◇
11月上旬
《面接・体力検査・身体検査・健康診断結果提出》

道警 HP

☜受験資格、申込み方法等の詳細は道警ホームページの採用案内をご確認ください。
その他、御不明な点などありましたらお気軽に御相談ください。

【お問合せ】北海道警察本部採用センター ☎ 0120－860－314